

## INSTALL WITH CONFIDENCE • INSTÁLE CON CONFIANZA

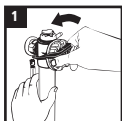
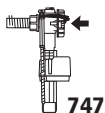
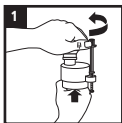
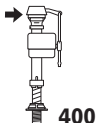

1. Turn off water supply. Flush toilet.  
Twist to remove cap.

2. Hold cup over opening, slowly turn on  
water to clear debris. Turn off water.

3. Remove old seal and replace seal, flat side  
up. **DO NOT BEND** stem.

4. Twist cap back into place. Turn on water.

*NOTE:* Replace fill valve if a) older than 5 years, b) do not know age, c) if in-tank bowl  
cleaners have been used. Use of such cleaners will: 1) RESULT IN DAMAGE to tank parts, 2)  
MAY CAUSE FLOODING and PROPERTY DAMAGE, 3) VOID FLUIDMASTER WARRANTY. Use only

**genuine Fluidmaster replacement parts. Use of non-Fluidmaster parts will void the warranty on the Fluidmaster Valve.**

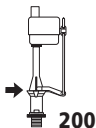

1. Corte el suministro de agua. Descargue el inodoro. Gire para quitar la tapa.
  2. Sostenga la taza sobre la abertura, abra lentamente el suministro de agua para limpiar los residuos. Corte el suministro de agua.
  3. Retire el sello antiguo y coloque el nuevo con la parte plana hacia arriba. **NO DOBLE** el vástago.
  4. Gire para colocar la tapa en su lugar nuevamente. Abra el suministro de agua.
- NOTA:** Reemplace la válvula de llenado si; a) tiene más 5 años, b) no conoce la antigüedad, c) se han utilizado limpiadores de tazas dentro del depósito. El uso de tales limpiadores: (1) GENERARÁ DANOS en los componentes del tanque, PUEDE CAUSAR INUNDACIONES y DANOS MATERIALES, y (3) ANULARÁ LA GARANTÍA DE FLUIDMASTER. Utilice solo repuestos genuinos de Fluidmaster. El uso de piezas no fabricadas por Fluidmaster anulará la garantía de la válvula Fluidmaster.