

CLEANING AND CARTRIDGE CHANGING INSTRUCTIONS

URINAL BOWL CLEANING INSTRUCTIONS

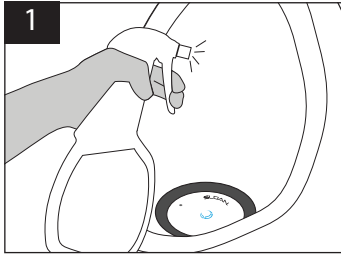

1 Spray (mist) cleaner on the entire bowl.

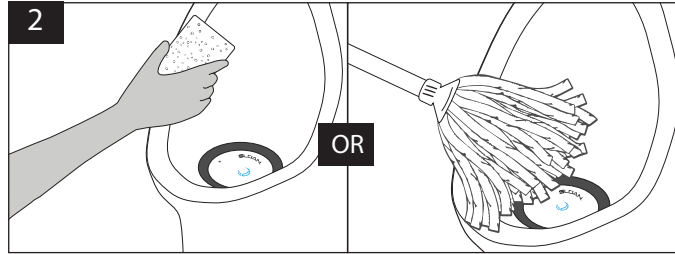

2 Clean outside and inside of bowl with rag or sponge.

OR Clean the entire outside and inside of bowl with mop.

WHEN SHOULD A CARTRIDGE BE CHANGED?

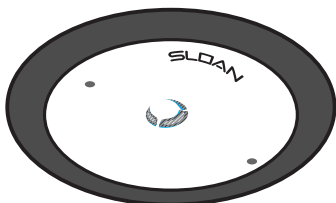

Blue indicator is not visible

OR

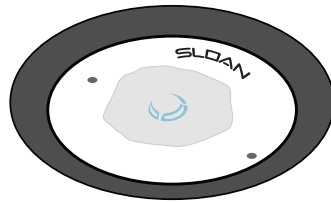

Fluid flows very slowly into the cartridge

OR

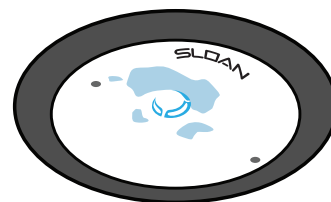

Blue sealant appears on top of the cartridge

CARTRIDGE CHANGING INSTRUCTIONS



1 Insert key into cartridge.



2 Turn key to left to unlock.

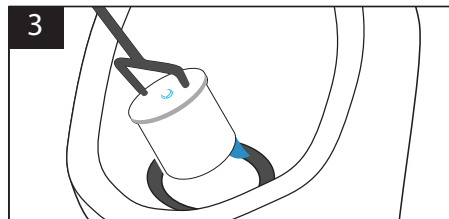

3 Lift and tilt cartridge to drain all free liquids (water, sealant and urine).

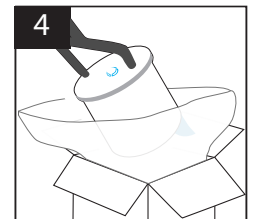

4 Place cartridge into bag, tie bag to seal and dispose.



CAUTION After removing cartridge from housing, certain naturally occurring but potentially hazardous sewer gases may escape through the opening until re-installed properly. If replacement cartridge will not be re-installed immediately, place a rag or paper towels into opening to block any sewer gases. Remove the paper towels or rag prior to inserting new cartridge. Never smoke, have an open flame, or place your nose or mouth near waterless urinal housings into which a cartridge is not yet properly installed. You also can wear a breathing mask when removing or installing any waterless urinal or cartridge to reduce potential exposure to any such gases.

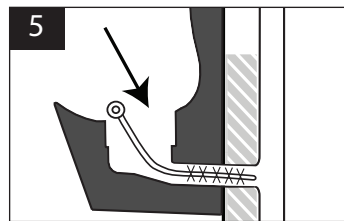

5 Scrub the housing and deep inside of the tail-pipe with a long 1.5-inch diameter nylon brush.

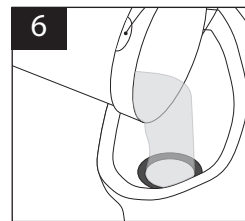

6 Flush housing with 5 gallons (20 liters) of hot soapy water.

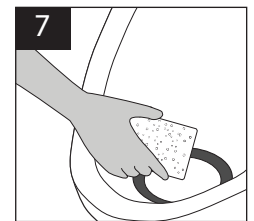

7 Wipe clean inner stainless steel rim.



8 Insert new cartridge into housing and turn key to right to lock and click into place.

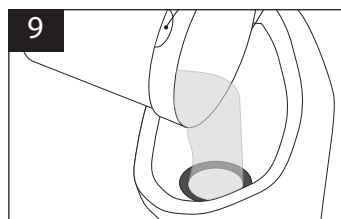

9 Slowly fill cartridge with 1 quart (1 liter) or more of clean water until there are no air bubbles.

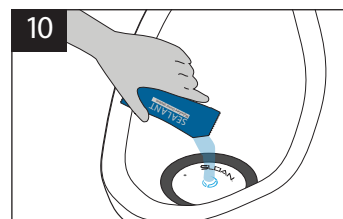

10 Add blue sealant (allow time to drain into cartridge).

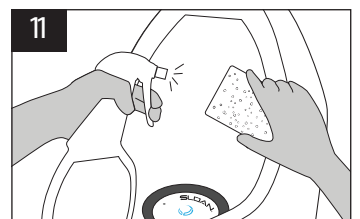

11 Spray (mist) cleaner and wipe clean.

INSTRUCCIONES DE LA LIMPIEZA Y EL CAMBIO DE CARTUCHO

INSTRUCCIONES PARA LIMPIAR LA TAZA DEL ORINAL

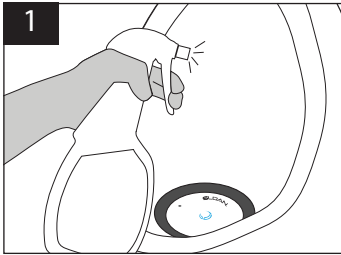

1 Rociar el orinal/urinario/mingitorio con el líquido limpiador.

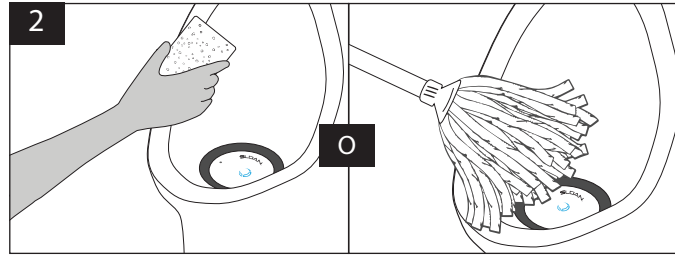

2 Limpiar la parte exterior y por todo el interior del orinal/urinario/mingitorio.

CUÁNDO SE DEBE CAMBIAR EL CARTUCHO?

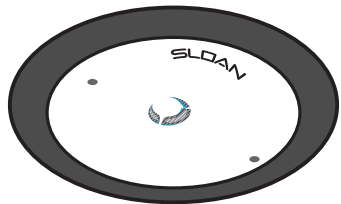

Indicador azul no visible.

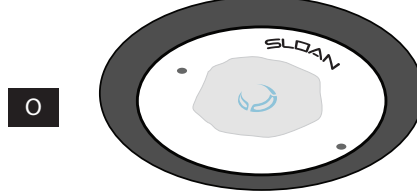

El líquido pasa lentamente por el cartucho



El líquido no desagua en el cartucho

INSTRUCCIONES PARA CAMBIAR EL CARTUCHO



1 Insertar la llave en el cartucho.



2 Girar la llave hacia la izquierda para destrabar el cartucho.

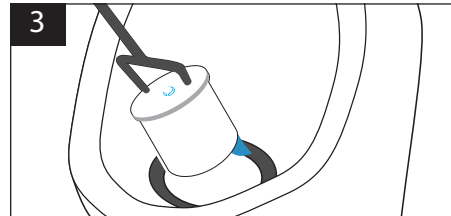

3 Levanta e inclina el cartucho para drenar líquidos (agua, sellante y orina).

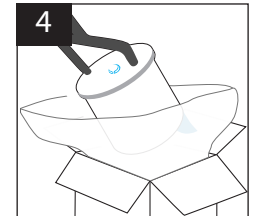

4 Colocar el cartucho usado en la bolsa, sellar y desechar.



Atencion!! Una vez sacado el cartucho del receptáculo, pueden escaparse gases tóxicos del desagüe hasta que el nuevo cartucho este instalado. Si no reinstala el cartucho inmediatamente despues, bloquee temporalmente el desague para evitar que los gases se expandan. Cuando vaya a instalar el nuevo cartucho, saque el bloqueo que utilizo para evitar la fuga de gases y pase a reinstalar el nuevo cartucho. Nunca fume, acerque una llama o se acerque más de lo estrictamente necesario al desagüe si el cartucho no está instalado. Se recomienda usar mascarilla cuando un cartucho, así evitara los gases y lo malos olores.

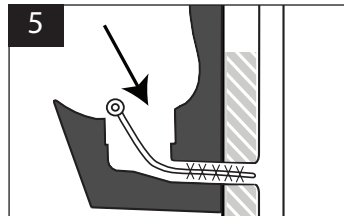

5 Cepille el contenedor del cartucho, y hacia dentro del tubo escape o evacuacion con un cepillo de 1.5 pulgadas de diámetro con cerdas de nylon.

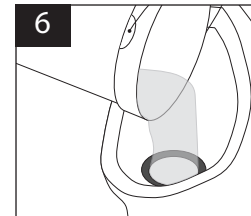

6 Lavar el contenedor de cartucho con 5 galones o 20 litros de agua caliente jabonosa.

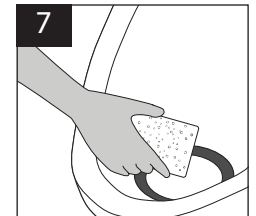

7 Limpiar la parte interior del anillo de acero inoxidable.



8 Poner el nuevo cartucho en el orificio y girar la llave hacia la derecha para que queda trabado.

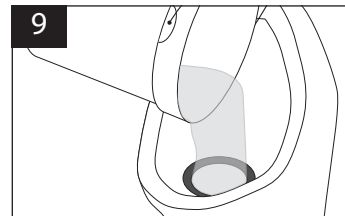

9 Rellene despacio el cartucho con un litro de agua limpia hasta que no quede ni aire ni burbujas.

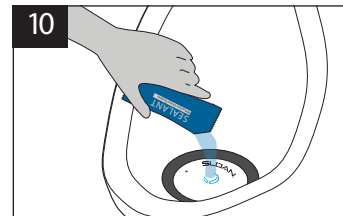

10 Añadir el sellador azul (dando tiempo a que desague en el cartucho).

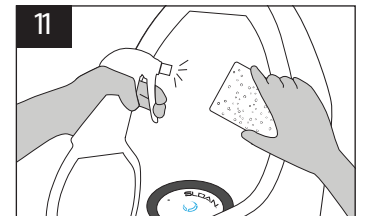

11 Rociar el orinal/urinario/mingitorio con el líquido limpiador y limpiarlo.