

## CHLORINE RESISTANT FLAPPER TAPÓN RESISTENTE AL CLORO

**INSTALL WITH CONFIDENCE**  
**INSTALE CON CONFIANZA**

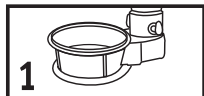

**1**  
**REMOVE.**  
RETIRE.



**2**  
**ATTACH FRAME.**  
FIJE LA ESTRUCTURA.

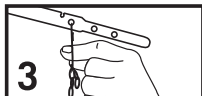

**3**  
**ATTACH CHAIN.**  
FIJE LA CADENA.

**Flappers with a solid frame do not twist and provide the best seal.**

Los tapones con una estructura sólida no se doblan y brindan el mejor sellado.



**GPF = Gallons per Flush**  
GPF = Galones por descarga

### Flapper Guide Guía de tapones

**500**
**501**
**502**

|   |  |  |  |
|---|--|--|--|
| <b>Universal Fit - Works on most 2" flush valves</b><br>Ajuste universal: Funciona con la mayoría de las válvulas para descarga de inodoro de 5,08 cm |  |  |  |
| <b>Solid Frame For Ultimate Reliability</b><br>Estructura sólida que brinda la máxima confiabilidad   |  |  |  |
| <b>Microban® - Fights Flapper Breakdown</b><br>Microban® - Combate el desgaste del tapón  |  |  |  |
| <b>Chlorine and Hard Water Resistant</b><br>Resistente al cloro y al agua dura  |  |  |  |
| <b>Extended 5 Year Warranty</b><br>Garantía extendida de 5 años   |  |  |  |
| <b>Adjustable for Maximum Performance and Water Savings</b><br>Ajustable para brindar un rendimiento y ahorro de agua máximos                         |  |  |  |

For older toilets with brass flush valves, please use Fluidmaster flapper model 504  
 Para inodoros más antiguos con válvulas para descarga de latón, utilice el tapón Fluidmaster modelo 504

#### WARNING



DO NOT USE IN-TANK DROP-IN TOILET BOWL CLEANERS CONTAINING BLEACH OR CHLORINE. Use of such products will: (1) RESULT IN DAMAGE to tank components and MAY CAUSE FLOODING and PROPERTY DAMAGE and (2) VOID FLUIDMASTER WARRANTY. Fluidmaster Flush 'n Sparkle® Toilet Bowl Cleaning System is recommended for those choosing to use in-tank bowl cleaners and WILL NOT VOID the FLUIDMASTER WARRANTY because it will not damage the components. DO NOT overtighten nuts or tank/bowl may crack. Always use quality Fluidmaster parts when installing or repairing. Fluidmaster will not be responsible or liable for use of non-Fluidmaster parts during installation or repair.

#### ADVERTENCIA

NO UTILICE LIMPIADORES DE TAZA DE INODORO QUE SE COLOQUEN EN EL TANQUE O SE SUMERJAN EN EL INODORO QUE CONTENGAN BLANQUEADOR O CLORO. El uso de este tipo de productos: (1) PRODUCIRÁ DAÑOS en los componentes del tanque, POSIBLES INUNDACIONES, así como DAÑOS A LA PROPIEDAD, y (2) ANULARÁ LA GARANTÍA DE FLUIDMASTER. Se recomienda el sistema de limpieza de taza de inodoro Flush 'n Sparkle® de Fluidmaster para aquellos usuarios que desean utilizar limpiadores de tazas dentro del tanque SIN ANULAR la GARANTÍA DE FLUIDMASTER, ya que este sistema no daña los componentes. NO apriete demasiado las tuercas o el tanque, ya que la taza se puede agrietar. Siempre utilice piezas de calidad Fluidmaster cuando instale o repare. Fluidmaster no se hará responsable por el uso de piezas que no sean Fluidmaster durante la instalación o reparación.

**5**

### 5 YEAR WARRANTY

5 AÑOS DE GARANTÍA

For complete warranty details, please visit our website at [www.fluidmaster.com](http://www.fluidmaster.com)  
 Para obtener detalles completos sobre la garantía, visite nuestro sitio Web en [www.fluidmaster.com](http://www.fluidmaster.com).

Red/Green color arrangement is a registered trademark of Fluidmaster Inc.  
 © 2013 Fluidmaster Inc.  
 ® Registered trademark of Fluidmaster Inc.  
 P/N 5-3243, GRev. 1, 02/13

El arreglo de color rojo/verde es una marca registrada de Fluidmaster Inc.  
 © 2013 Fluidmaster Inc.  
 ® Marca registrada de Fluidmaster Inc.

Made in Mexico.  
 Hecho en México.



**Fluidmaster.**  
 30800 Rancho Viejo Rd.,  
 San Juan Capistrano, CA 92675  
[www.fluidmaster.com](http://www.fluidmaster.com)  
 800.631.2011