



Record your model number:

Noter le numéro de modèle :

Anoto su número de modelo: _____

Follow all local plumbing and building codes.

1A. Siliconized Acrylic Caulk

Follow steps 2-6 for a backsplash installation. Follow steps 7-11 for a side splash installation.

2A. Position the backsplash on top of the vanity and flush against the finished wall.

3A. Verify that the sides of the backsplash are aligned with the sides of the vanity top.

4A. Secure the backsplash using a bead of siliconized acrylic caulk on the back surface.

5A. Apply a bead of siliconized acrylic caulk along the seam of the wall and backsplash.

6A. Apply a bead of siliconized acrylic caulk along the seam of the backsplash and vanity top.

The following steps apply to a side splash installation.

7A. Position the side splash on top of the vanity and flush against the finished wall.

8A. Verify that the sides of the side splash are aligned with the backsplash (if installed). If the backsplash is not installed, verify that the side splash is aligned with the back of the vanity top.

9A. Secure the side splash using a bead of siliconized acrylic caulk on the back surface.

10A. Apply a bead of siliconized acrylic caulk along the seam of the wall and side splash.

11A. Apply a bead of siliconized acrylic caulk along the seam of the side splash and vanity top.

Need help? Contact our Customer Care Center.

• USA/Canada: 1-800-4KOHLER (1-800-456-4537) Mexico: 001-800-456-4537

• Service parts: kohler.com/serviceparts

• Care and cleaning: kohler.com/clean

• Patents: kohlercompany.com/patents

This product is covered under the **Silestone® 25-Year Limited Warranty**. This warranty will be effective only if you register your purchase within 6 months from the date of your invoice. Use the code found on the underside of your product to register your product. To view the warranty and register your product, go to cosentino.com/usa/silestone/warranty. For a hardcopy of warranty terms, contact Cosentino Customer Service by phone at (866)-268-6837 or by email at CS@cosentino.com.

Respecter tous les codes de plomberie et de bâtiment locaux.

1A. Calfeutrant acrylique siliconé

Suivre les étapes 2 à 6 pour l'installation d'un dossier arrière. Suivre les étapes 7 à 11 pour l'installation d'un dossier latéral.

2A. Positionner le dossier arrière sur le dessus du meuble et à ras contre le mur fini.

3A. Vérifier que les côtés du dossier arrière sont alignés sur les côtés du dessus du meuble.

4A. Sécuriser le dossier arrière en utilisant un boudin de calfeutrant acrylique siliconé sur la surface arrière.

5A. Appliquer un boudin de calfeutrant acrylique siliconé le long du joint du mur et du dossier arrière.

6A. Appliquer un boudin de calfeutrant acrylique siliconé le long du joint du dossier arrière et du dessus du meuble.

Les étapes suivantes s'appliquent à l'installation d'un dossier latéral.

7A. Positionner le dossier latéral sur le dessus du meuble et à ras contre le mur fini.

8A. Vérifier que les côtés du dossier latéral sont alignés avec le dossier arrière (si installé). Si le dossier arrière n'est pas installé, vérifier que le dossier latéral est aligné avec l'arrière du dessus du meuble.

9A. Sécuriser le dossier latéral en utilisant un boudin de calfeutrant acrylique siliconé sur la surface arrière.

10A. Appliquer un boudin de calfeutrant acrylique siliconé le long du joint du mur et du dossier latéral.

11A. Appliquer un boudin de calfeutrant acrylique siliconé le long du joint du dossier latéral et du dessus du meuble.

Besoin d'aide? Appeler notre centre de services à la clientèle.

• USA/Canada : 1-800-4KOHLER (1-800-456-4537) Mexique : 1-800-456-4537

• Pièces d'entretien : kohler.com/serviceparts

• Entretien et nettoyage : kohler.com/clean

• Brevets : kohlercompany.com/patents

Ce produit est couvert sous la garantie limitée de 25 ans de **Silestone®**. Cette garantie entrera seulement en vigueur si l'achat est enregistré dans les 6 mois suivant la date de la facture. Utiliser le code se trouvant sur le dessous du produit pour enregistrer ce dernier. Pour visualiser la garantie et enregistrer le produit, se rendre sur le site cosentino.com/usa/silestone/warranty. Pour obtenir une copie papier des termes de la garantie, s'adresser au service à la clientèle de Cosentino en composant le (866)-268-6837 ou en envoyant un courriel à CS@cosentino.com.

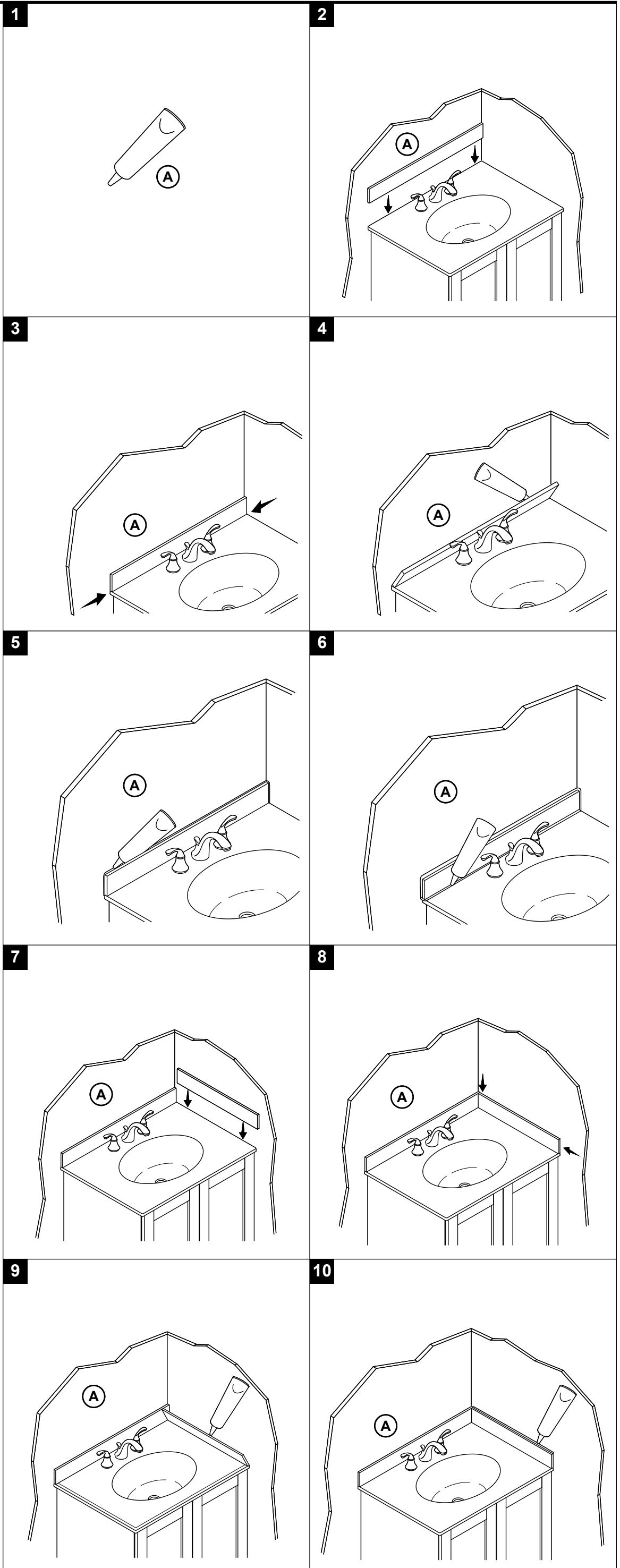

Cumpla todos los códigos locales de plomería y construcción.

1A. Masilla acrílica siliconada

Siga los pasos del 2 al 6 para instalar un salpicadero posterior. Siga los pasos del 7 al 11 para instalar un salpicadero lateral.

2A. Coloque el salpicadero posterior sobre la cubierta del tocador, al ras contra la pared acabada.

3A. Verifique que los lados del salpicadero posterior estén alineados con los lados de la cubierta del tocador.

4A. Fije el salpicadero posterior con un hilo continuo de masilla acrílica siliconada en la superficie posterior.

5A. Aplique un hilo continuo de masilla acrílica siliconada a lo largo de la unión de la pared con el salpicadero posterior.

6A. Aplique un hilo continuo de masilla acrílica siliconada a lo largo de la unión del salpicadero posterior con la cubierta del tocador.

Los siguientes pasos se aplican a instalaciones de salpicaderos laterales.

7A. Coloque el salpicadero lateral sobre la cubierta del tocador, al ras contra la pared acabada.

8A. Verifique que los lados del salpicadero lateral estén alineados con el salpicadero posterior (si está instalado). Si el salpicadero posterior no está instalado, verifique que el salpicadero lateral esté alineado con la parte posterior de la cubierta del tocador.

9A. Fije el salpicadero lateral con un hilo continuo de masilla acrílica siliconada en la superficie posterior.

10A. Aplique un hilo continuo de masilla acrílica siliconada a lo largo de la unión de la pared con el salpicadero lateral.

11A. Aplique un hilo continuo de masilla acrílica siliconada a lo largo de la unión del salpicadero lateral con la cubierta del tocador.

¿Necesita ayuda? Comuníquese con nuestro Centro de Atención al Cliente.

• EE. UU./Canadá: 1-800-4KOHLER (1-800-456-4537) México: 1-800-456-4537

• **Piezas de repuesto:** kohler.com/serviceparts

• **Cuidado y limpieza:** kohler.com/clean

• **Patentes:** kohlercompany.com/patents

A este producto lo cubre la garantía limitada de 25 años de **Silestone®**. Esta garantía entra en efecto solo si usted registra su compra antes de que transcurran 6 meses a partir de la fecha en su factura. Para registrar su producto, use el código que se encuentra en la cara inferior de su producto.

Vea la garantía y registre su producto en cosentino.com/usa/silestone/warranty. Para obtener una copia impresa de los términos de la garantía, comuníquese con el Servicio a Clientes de Cosentino por teléfono al (866)-268-6837 o por email a CS@cosentino.com.

